

Estados de proyectos postulados y en ejecución, información actualizada.



Ilustre Municipalidad de Navidad

SECRETARIA
COMUNAL DE
PLANIFICACION

PROYECTOS ACTUALIZADA AL 31 DE AGOSTO 2015.

Construcción Casetas Sanitarias Rapel de Navidad

Monto: \$ 69.120.000.-

Fuente de Financiamiento: FNDR

Descripción: El proyecto comprende los estudios, catastro sanitario, confección de diseños de pavimentación, diseño de casetas sanitarias, diseño electrificación pública, diseño de planta de tratamiento, diseños de mejoramiento de redes de agua potable, estudio de terrenos para planta de tratamiento y elevadoras: para lo cual se debe realizar topografía, mecánica de suelos, memorias, especificaciones técnicas, planos y presupuesto oficial.

Etapas: Diseño.

Estado: Inicio de la Obra 26 de noviembre 2012, Avance de la obra 97%.



Construcción Ruta Navidad- Matanzas- Lagunillas- La Vega de Pupuya Comuna de Navidad

Monto: \$ 75.000.000.-

Fuente de Financiamiento: FRIL

Descripción: El proyecto contempla la realización del diseño para la ruta Navidad – Matanzas-Lagunillas, que contemple topografía, estructura, ruta, obras anexas y paisajismo, para poder postular su posterior construcción al Fondo Nacional de Desarrollo Regional.-

Etapas: Diseño

Estado: 82% de avance.



Mejoramiento Paseo Calle Progreso- Plaza Estero El Maiten- Navidad

Monto: \$ 829.715.000.-

Fuente de Financiamiento: Sectorial (MINVU)

Descripción: El área de intervención se define en torno al estero El Maiten y el centro cívico de Navidad. La intervención busca integrar el Estero El Maiten con el centro de Navidad, potenciándolo como un área recreativa y de actos Comunales. Las obras contemplan mejoramiento de pavimentos, nivelación de pavimentos con separadores (bolardos), iluminación pública, mobiliario urbano, arborización. skateparc, cancha de rayuelas, quinchos, sombreaderos, etc..

Estado: Recepción definitiva.



“evs-implementacion plaza evs en la localidad de rapel, comuna de navidad”

Monto: \$ 29.964.063.-

Fuente de Financiamiento: PMU

Descripción: Construcción de circuito para acontecimiento físico, en base a maquinas físicas de ejercicio especialmente adaptadas para el uso del aire libre. este proyecto es parte del programa EVS.

Estado: Recepción definitiva.



"Instalación de iluminación pública de garitas y vías de acceso en distintas localidades de la Comuna de Navidad"

Monto: \$ 49.963.000.-

Fuente de Financiamiento: PMU-MTT

Descripción: Con este proyecto se pretende realizar la instalación de 22 luminarias solares del tipo LED en cruces, vías de acceso y garitas las cuales están ubicadas en distintas localidades de la comuna de Navidad.

Estado: Recepción definitiva.



"Adquisición equipamiento comunitario distintas plazas, Comuna de Navidad"

Monto: \$ 47.091.000.-

Fuente de Financiamiento: FRIL

Descripción: El proyecto pretende hacer un ordenamiento con la instalación de maquinas de ejercicios en plazas o plazoletas en distintas localidades más importantes de la comuna de Navidad. Con lo que se pretende hacer un ordenamiento, hermosteamiento con la instalación de este equipamiento comunitario en plazas y plazoletas en sectores urbanos de las localidades de playa y ribera del río Rapel.

Estado: Recepción definitiva.



"Construcción lomos de toro en distintas localidades de la Comuna de Navidad"

Monto: \$ 44.110.000.-

Fuente de Financiamiento: FRIL

Descripción: Con este proyecto se pretende realizar una intervención correspondiente a la construcción de 25 lomos de toros en distintas localidades de la comuna de Navidad, con sus medidas reglamentarias, señaléticas de tránsito, pinturas correspondientes y tachas reflectantes para la buena visión de ellos

Estado: Firma de Bases para licitación.



"Construcción e Instalación de señaléticas indicativas localidad de Navidad, Comuna de Navidad"

Monto: \$ 16.998.000.-

Fuente de Financiamiento: PMU

Descripción: Con este proyecto se pretende construir un tipo de señalética, que identifique a Navidad, en esta propuesta se proyectan en madera y metal tratado para que no se oxide con el aire corrosivo, deben ser del tipo de tránsito para indicar, escuelas, lomos de toro, reducción de velocidad, no estacionar, estacionamiento, paradero de buses, etc., e indicativas para nombres de calles, cajero automático, etc.

Estado: Recepción definitiva.

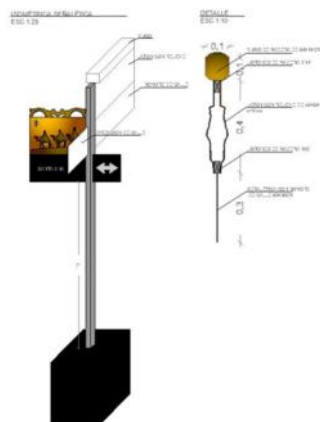

"Construcción de veredas de Pupuya, Comuna de Navidad"

Monto: \$ 77.999.000.-

Fuente de Financiamiento: FRIL.

Descripción: El proyecto pretende realizar la construcción de 2.782 metros cuadrados de veredas y 2.500 metros lineales de soleras.

Para la realización de las obras se deberá contratar una cantidad de mano de obra de 10 personas a tiempo completo, 2 calificados, 2 semicalificados y 06 jornales, durante un periodo de cuatro meses.

Estado: Recepción definitiva.



"MEJORAMIENTO Y REPOSICIÓN ESCUELA SAN VICENTE DE PUCALAN, COMUNA DE NAVIDAD"

Monto: \$ 41.885.428.-

Fuente de Financiamiento: PMU - FIE

Descripción: El proyecto a desarrollar en la escuela de San Vicente de Pucalan, tiene por fin el mejorar las condiciones de infraestructura educacional, después del terremoto ocurrido el 27 de febrero de 2010:

- 1.-Servicios Higiénicos
- 2.-Mejoramiento sistema de aguas servidas
- 3.-Mejoramiento general del recinto

Estado: Recepción definitiva.



"REPOSICION LICEO PABLO NERUDA DE NAVIDAD"

Monto: \$ 1.615.427.-

Fuente de Financiamiento: FNDR

Descripción: Con este proyecto se pretende reconstruir el Liceo Pablo Neruda de Navidad, ya que con el terremoto de febrero de 2010 colapso totalmente su estructura, la cual fue demolida para construir un establecimiento de 3326 metros cuadrados.

El proyecto implicaría aulas, laboratorios, salas para talleres, escaleras, circulaciones, patio techado, y la parte administrativa.

Estado: En evaluación para contratación de trato directo.



"CONSTRUCCIÓN SEDE PARA ORGANIZACIONES COMUNITARIAS EN LA LOCALIDAD DE NAVIDAD, COMMUNA DE NAVIDAD"

Monto: \$ 49.786.914.-

Fuente de Financiamiento: PMU .

Descripción: El proyecto a desarrollar pretende construir una sede para todas las organizaciones comunitarias que cuenta la localidad de Navidad, donde se puedan realizar reuniones informativas, talleres laborales, capacitaciones, actividades recreativas, etc.

Estado: Firma de bases para licitación.

"CONSTRUCCIÓN SEDE COMUNITARIA PARA LA LOCALIDAD DE EL CULENAR, COMMUNA DE NAVIDAD"

Monto: \$ 49.986.872.-

Fuente de Financiamiento: PMU .

Descripción: El proyecto a desarrollar pretende construir una sede en la localidad de El Culenar, donde se puedan realizar reuniones informativas, talleres laborales, capacitaciones, actividades recreativas, etc.

Estado: Firma de bases para licitación.

"CONSTRUCCION DE VEREDAS EN POBLACIÓN BEATRIZ DE HOLANDA DE LA VEGA DE PUPUYA, COMUNA DE NAVIDAD"

Monto: \$ 49.990.000.-

Fuente de Financiamiento: PMU.

Descripción: El proyecto a desarrollar pretende regular y mejorar los pasos peatonales con el fin de evitar accidentes y dar mayor seguridad a los vecinos y visitantes de la localidad.

Estado: Recepción Provisoria.

"CONSTRUCCION Y REPOSICIÓN DE VEREDAS EN LA LOCALIDAD DE LA BOCA, COMUNA DE NAVIDAD"

Monto: \$ 49.990.000.-

Fuente de Financiamiento: PMU.

Descripción: El proyecto a desarrollar pretende regular y mejorar los pasos peatonales con el fin de evitar accidentes y dar mayor seguridad a los vecinos y visitantes de la localidad.

Estado: Firma de contrato.

"REPOSICIÓN Y CONSTRUCCION DE VEREDAS EN LA LOCALIDAD DE RAPEL, COMUNA DE NAVIDAD"

Monto: \$ 49.990.000.-

Fuente de Financiamiento: PMU.

Descripción: El proyecto a desarrollar pretende regular y mejorar los pasos peatonales con el fin de evitar accidentes y dar mayor seguridad a los vecinos y visitantes de la localidad.

Estado: Firma de contrato.

"MEJORAMIENTO CUBIERTA Y EVACUACIÓN DE AGUAS LLUVIAS ESCUELA LA DIVINA GABRIELA DE NAVIDAD, COMUNA DE NAVIDAD"

Monto: \$ 9.997.000.-

Fuente de Financiamiento: PMU.

Descripción: El proyecto a desarrollar pretende mejorar las condiciones del establecimiento educacional para que los alumnos y docentes que lo conforman se encuentren en un lugar seguro y apto para realizar sus diferentes actividades.

Estado: Recepción Provisoria.

"MEJORAMIENTO ESCUELA DIVINA GABRIELA, COMUNA DE NAVIDAD"

Monto: \$ 34.990.000.-

Fuente de Financiamiento: PMU.

Descripción: El proyecto a desarrollar pretende mejorar las condiciones del establecimiento educacional para que los alumnos y docentes que lo conforman se encuentren en un lugar seguro y apto para realizar sus diferentes actividades.

Estado: En Recepción Provisoria.

“MEJORAMIENTO Y REPOSICIÓN ESCUELA FRANCISCO CHÁVEZ DE RAPEL, COMUNA DE NAVIDAD”

Monto: \$ 49.998.000.-

Fuente de Financiamiento: PMU.

Descripción: El proyecto a desarrollar pretende mejorar las condiciones del establecimiento educacional para que los alumnos y docentes que lo conforman se encuentren en un lugar seguro y apto para realizar sus diferentes actividades.

Estado: En evaluación.

“MEJORAMIENTO Y AMPLIACIÓN SEDE COMUNITARIA LOCALIDAD DE LA BOCA, COMUNA DE NAVIDAD”

Monto: \$ 60.881.767.-

Fuente de Financiamiento: FRIL.

Descripción: El proyecto a desarrollar pretende mejorar la sede para organizaciones comunitarias y así de lugar a las nuevas organizaciones que se forman día a día y también una mayor comodidad y bienestar a la comunidad en cuestión, con el fin de realizar las distintas reuniones y celebración en este lugar que se mejorara.

Estado: En ejecución.

“MEJORAMIENTO PINTURAS EXTERIORES LICEO E INTERNADO PABLO NERUDA DE NAVIDAD”

Monto: \$23.756.344.-

Fuente de Financiamiento: Plan Pinturas Seremi de Educación.

Descripción: El proyecto a desarrollar pretende mejorar la fachada del establecimiento educacional Liceo Pablo Neruda de Navidad.

Estado: Recepción definitiva.

“CONSTRUCCION DE PLAZA EN LA VEGA DE PUPUYA, COMUNA DE NAVIDAD”

Monto: \$15.967.803.-

Fuente de Financiamiento: PMU

Descripción: El proyecto a desarrollar pretende construir un área verde en la población Mar Azul de la localidad de La vega de Pupuya, para mejorar las condiciones del sector y dar un espacio de recreación a la localidad.

Estado: En ejecución.

“MEJORAMIENTO COMPLEJO DEPORTIVO LA PALMA III ETAPA, COMUNA ”

Monto: \$ 297.490.000.-

Fuente de Financiamiento: FNDR

Descripción: El proyecto a desarrollar pretende mejorar el recinto deportivo La Palma en lo que corresponde a mejoramiento de graderías,

portal de acceso, construcción de servicios higiénicos y mejoramiento de cancha.

Estado: En ejecución.

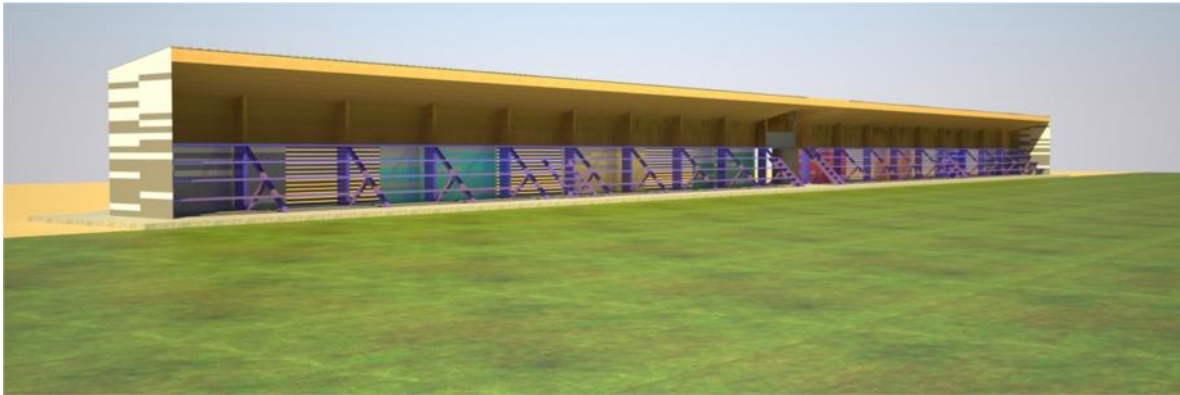

“INSTALACION DE ILUMINACION PUBLICA EN SECTOR LOS MALDONADO E INSTALACION DE MAQUINAS DE EJERCICIO EN DISTINTAS LOCALIDADES DE LA COMUNA DE NAVIDAD”

Monto: \$15.967.803.-

Fuente de Financiamiento: PMU-IRAL

Descripción: El proyecto a desarrollar pretende instalar iluminación pública en sector Los Maldonado localidad de San Vicente de Pucalan e instalar máquinas de ejercicio en las localidades que no cuentan con ellas.

Estado: En licitación.

“HABILITACIÓN Y TRASLADO DE MODULOS DE EMERGENCIA PARA SALAS DE EMERGENCIA LICEO PABLO PABLO NERUDA DE NAVIDAD”

Monto: \$ 81.086.816.-

Fuente de Financiamiento: FRIL

Descripción: El proyecto a desarrollar pretende trasladar y habilitar módulos de emergencia para alumnos del Liceo Pablo Neruda de Navidad por el periodo de reconstrucción del establecimiento educacional.

Estado: En licitación.

“ CONSTRUCCIÓN CASA DE ACOGIDA ADULTOS MAYORES, COMUNA DE NAVIDAD”

Monto: \$ 81.086.816.-

Fuente de Financiamiento: FRIL

Descripción: El proyecto a desarrollar postulado tiene como objetivo fundamental la construcción de una casa de acogida para los adultos mayores, para que los adultos mayores que estén en estado de abandono puedan vivir en este lugar el cual estará ubicado en el sector de Navidad, donde actualmente existe una construcción de 36 metros cuadrados, este sector es el lugar de mayor confluencia de personas durante todo el año ya que aquí donde se desarrollan varias actividades a lo largo del año en las distintas dependencias de este centro cívico actual, que es el más importante de la comuna

Estado: Aprobado.